

VISTE DA VIA PESCHIERA

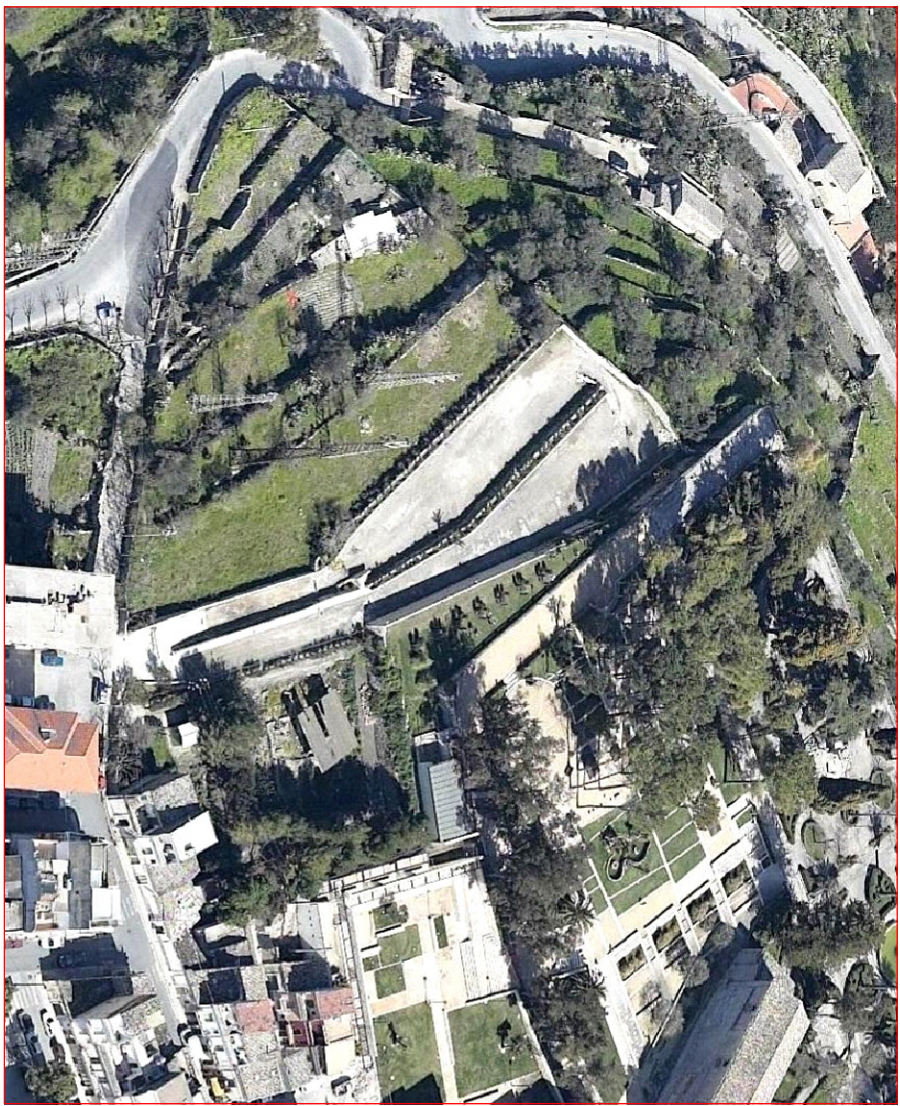

VISTE DAL PARCHEGGIO ESISTENTE

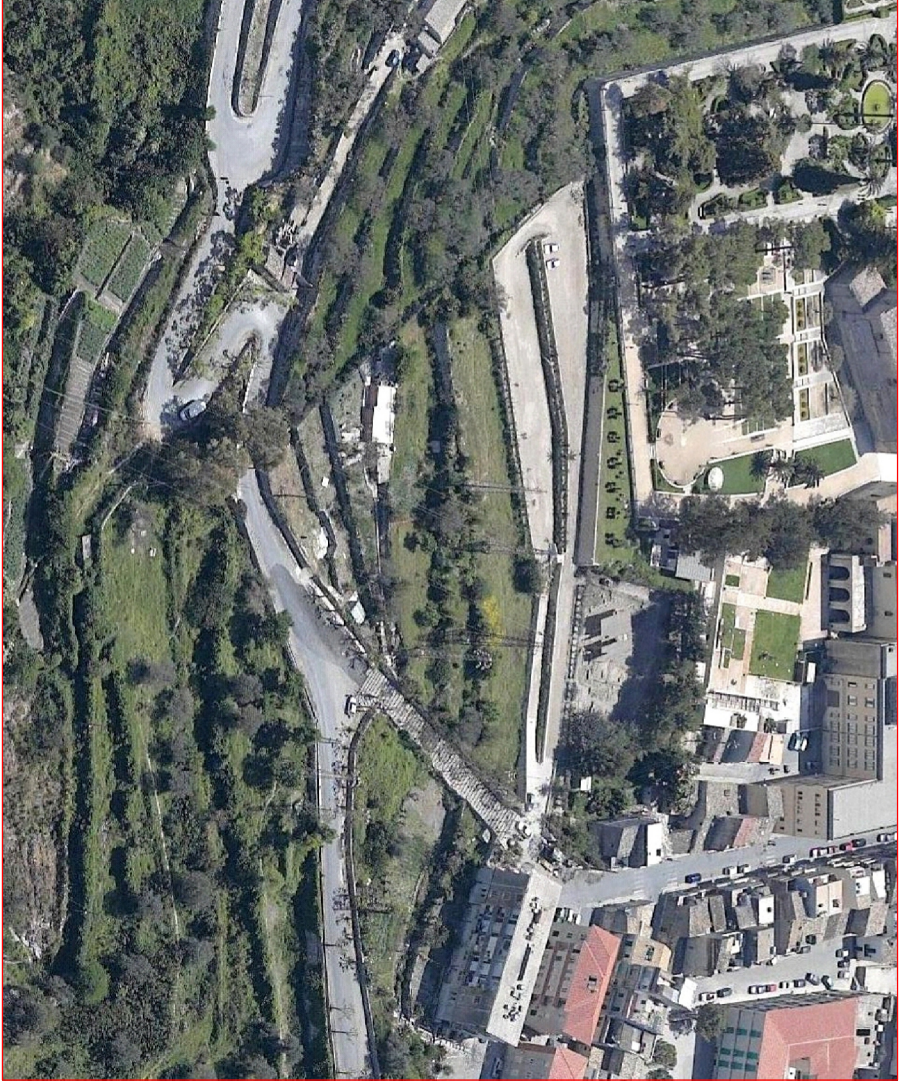

VISTE DALL'ALTO

STUDIO TECNICO
DOTT. ING. GIUSEPPE SCHININA - Via A. Grandi n. 139 - RAGUSA
Tel. - Fax. 0932/244424 - email: studiotecnicoschinina@gmail.com

ELABORATO
ARCHITETTONICO
DOCUMENTAZIONE FOTOGRAFICA
DELLO STATO DEI LUOGHI

TAV.
A-2

IL TECNICO
Dott. Ing. Giuseppe Schinina

RAGUSA
febbraio 2019
SCALA

LA COMMISSIONE

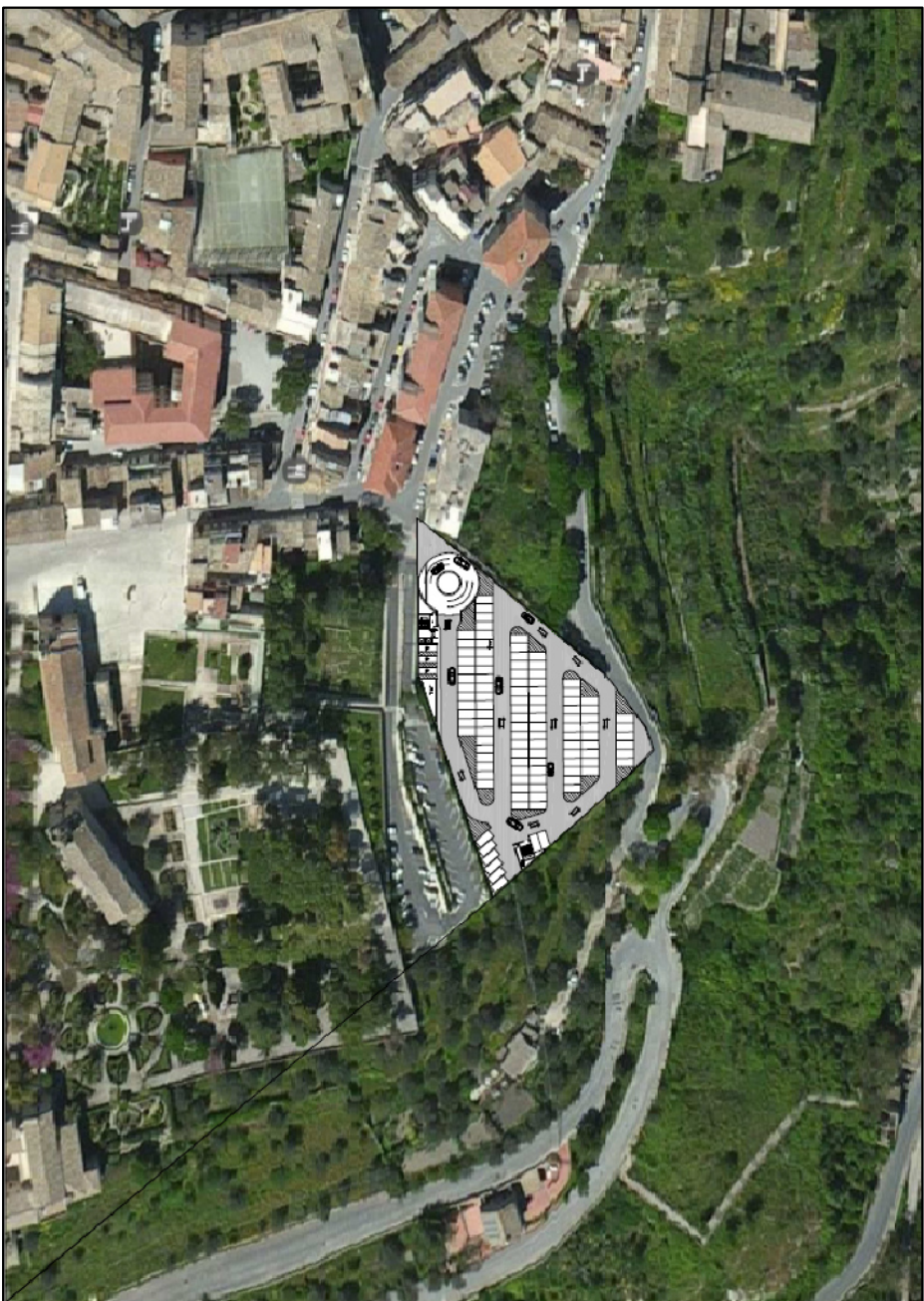

COMUNE DI RAGUSA
PROGETTO DI UN PARCHEGGIO PUBBLICO INTERRATO
SITO IN VIA PESCHIERA - RAGUSA IBLA